

小さなで愛

🔍 楽しくつながる スマホっとサロン



詳細は3ページをご覧ください



掲載記事の内容は今後のコロナウイルス感染状況により、変更となる場合がございます。
最新の情報は社協ホームページや電話で直接お問い合わせください。

第5次地域福祉活動計画スローガン みんなでたすけあい笑顔でつながるまちづくり

— 各所のご連絡先 —

【指定管理事務所】 部屋の利用申込・問合せ
☎ 729-8378 (FAX) 729-8379
【居宅介護支援事業所】
☎ 729-4084 (FAX) 729-4086
【障害者居宅介護事業所】
☎ 729-4085 (FAX) 729-4086
【桶川市地域包括支援センター・桶川市社会福祉協議会】
☎ 728-2265 (FAX) 728-6800

ホームページ

Facebook

LINE



地域福祉活動センターからのお知らせ

詳しくは➡地域福祉活動センター係
☎729-8378

フレイル予防・健康講座のご案内

日時：令和5年3月10日（金） 13:30～15:00

【内容】 加齢により心身が老い衰えた状態である「フレイル」は、早めに対策することで健康の状態を少しでも長く維持することができます。「栄養」「運動」「社会参加」の3つの柱をうまく生活サイクルに取り入れることで、日常生活を健康でいきいきと過ごすきっかけにしませんか。

【場所】 3階 集会室 定員：50名（先着順）

【対象】 65歳以上の高齢者またはその家族

【申込】 ☎729-8378



AED(自動体外式除細動器)について

AEDは心臓の状態を判断して、自動的に電気ショックが必要かどうかを教えてくれる救命器具です。119番通報では8.2%、胸骨圧迫で2倍、さらにAEDを用いた電気ショックで突然の心停止の半数以上の人を救えるといわれています。

AEDは、公共施設、学校、コンビニなどに設置されており、社会福祉協議会のある地域福祉活動センターの総合案内にも設置されています（近隣の地域住民の方もご利用可能です）。地域福祉活動センターでは、職員がAEDの使用について研修を受け、いざという時に備えています。



学費でお困りの方に 教育支援資金貸付のお知らせ

学費等の捻出が困難な低所得世帯の学生に対し、教育支援資金貸付（無利子）を実施しています。

詳しくは☎
地域福祉推進係
☎728-2221

〈対象世帯〉 世帯の収入が一定の基準以下の世帯 ※地域・家族構成等で基準が異なります。

【対象となる学校と貸付金額】

対象	貸付上限額・主な用途			
	教育支援費		就学支度費	
高校	35,000円/月	授業料 通学定期代等	500,000円 ※入学時のみ	入学金・制服代 教科書代等
短大・専門学校	60,000円/月			
大学	65,000円/月			

【返済期間】 20年以内

【相談・申込】

桶川市社会福祉協議会（TEL：728-2221）

※お住まいの地域の社会福祉協議会が窓口です。

【実施主体】 埼玉県社会福祉協議会

～ 利用にあたっての留意点～

- ①修学する本人が申込者、世帯の生計中心者が連帯借受人となります。
- ②本貸付より優先して利用いただく奨学金（他制度）があります。
- ③受験する学校が決まっていれば、入学（合格発表）前でも申込みができます。
- ④申込みは1年ごとです。
- ⑤貸付には審査があります。

フードパントリー／生活支援コーディネーターより

モモ・フードパントリー桶川



フードパントリー

ひとり親家庭や生活困窮世帯など、様々な理由で日々の食品や日用品の入手が困難な方に対して、企業や団体などからの提供を受け、身近な地域で無料で配付する活動（場所）が「フードパントリー」と呼ばれています。

令和4年9月に桶川市の西側に新たなフードパントリー、「モモ・フードパントリー桶川」が誕生したのをご存じでしょうか。

こちらは上尾市にあるフードパントリー、「モモ・フードパントリー上尾」の代表である深沼氏を中心となり、同パントリーの桶川代表の伊藤氏や活動に賛同して下さるお仲間とともに立ち上げられました。

2回目となる今回は上尾と桶川の利用者世帯が受け取りに訪れ、セカンドハーベストジャパン、埼玉フードパントリーネットワークや市民の方々からの提供品を対象世帯にお渡しし、受け取られた皆様からは喜びの声が聞かれました。



パントリーへの食品提供等のご支援も受け付けております。詳しくは下記連絡先へお問い合わせください。

【次回開催】1月31日(火)、午後5時30分～7時30分
【会場】市民活動サポートセンター(ベニバナウォーク1階)

モモ・フードパントリー桶川

【ご利用・ご相談は】

☎ 070-4030-2246

代表：伊藤 敬子

楽しくつながる！スマホっとサロン開催中！

詳しくは▶地域づくり係
☎728-2221へ

『スマホっとサロン』でつながろう！

協力：ボランティアグループ 桶川ITネット

シニア同士だから打ち明けられる！ スマホの悩みを共有してもらえて安心できた！
出入り自由です。お気軽にお越しください。楽しく交流しましょう！



予約不要

無料

令和5年1月24日(火)

午前10時～12時(正午)

【会場】

桶川市地域福祉活動センター(末広2-8-8)
1階 世代間交流スペース

令和5年2月21日(火)

午前10時～12時(正午)

【会場】

狐塚団地自治会館(川田谷2727-1)
(生涯現役いきいき館)

令和5年3月16日(木)

午前10時～12時(正午)

【会場】

桶川公民館(西1-5-21)
2階 研修室

【生活支援コーディネーターより】

スマホを使った交流で社会参加することは「生きがいづくり」や「フレイル予防」にも役立ちます。地域に出向くと、高齢者の中には持っていては使いこなせず教えてくれる場がないという声を耳にします。年を重ねても住み慣れた地域で可能な限り暮らし続けるためにも、ぜひ一緒に交流しましょう！！



埼玉県下一斉フードドライブ／社会福祉大会表彰／見本市



桶川市役所協力によるフードドライブを実施



食品ロスの削減を推進するとともに、ひとり親家庭等の生活困窮者を支援する目的で、埼玉県下一斉フードドライブの取り組みが、令和3年に引き続き、令和4年10月に行われました。

桶川市では、市役所の3課（環境対策推進課、社会福祉課、子ども未来課）が中心となって食品の受け取りや取りまとめを行い、市民の皆様のご協力によるフードドライブが実現しました。今年は合計175kgの食品が各家庭から集められ、集まったお米やパスタ、缶詰、レトルト食品などたくさんの食品が、社会福祉協議会に届けられました。

食品は社協から市内全ての子ども食堂・みんなの食堂にお渡しし、食堂利用世帯や必要とされる方に支援するといった活用がされています。

ご協力いただきました市役所職員の皆様、市民の皆様、温かいご支援ご協力誠にありがとうございました。



フードドライブにご協力ください！

フードドライブとは、ご家庭に余った食品を持ち寄り、それらをまとめて福祉施設・団体等に寄贈する活動を言います。社会福祉協議会では集まった食品を市内の子ども食堂や生活にお困りの方へ提供しています。身近なボランティア活動への皆様のご参加お待ちしております。

▶受付時間 【社協】 平日の午前8時30分～午後5時15分まで 【郵便局】 平日の午前9時～午後5時まで

▶品物の持ち込み

【社協】 可能な限り直接お持ちください。難しい場合は事前にご相談ください。

【郵便局】 市内5つの郵便局(桶川西一郵便局、川田谷郵便局、桶川坂田郵便局、桶川神明郵便局、桶川日出谷郵便局)内にあるフードドライブポストにお入れください。

社会福祉大会 表彰

埼玉県の地域福祉発展のために長年活動されている方を表彰する「社会福祉大会」にて、以上の団体・個人の方々が表彰されました。誠にありがとうございます。

【中央共同募金会奉仕功労者】

・稲元 良作 様

【埼玉県共同募金活動奉仕者】

・新井 隆喜 様

・中島 和夫 様

【ボランティア(団体含)】

・朝日ふれあい仲間の会

・やまぶきの会

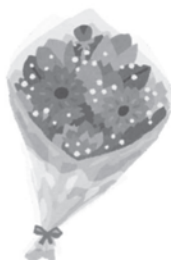

桶川市ボランティア・市民活動見本市

令和4年10月16日(日)に桶川市地域福祉活動センターにおいて、ボランティア・市民活動見本市2022が開催されました。

ボランティア・市民活動見本市は、過去2年間新型コロナウイルスの影響により開催中止となっておりましたが、ボランティア・市民活動団体、福祉団体、来場者の皆様に感染予防対策のご協力をいただき、開催ができました。

また、令和4年9月1日に桶川市地域福祉活動センターがリニューアルオープンしてから最初のイベントということもあり、多くの方々に来場いただきました。



4ページ内記事について詳しくは⇒地域福祉推進係 ☎728-2221

老人福祉センター／児童館からのお知らせ

老人福祉センター イベント報告



【民踊講座♡】9月4日(土)

桶川市老人クラブ連合会(愛称:桶川ふれあいクラブ)の伝承活動として、児童館で「民踊講座」を開催しました。桶川音頭・お米ありがとう音頭を踊り、交流に繋がりました。初めて桶川音頭を踊る子もいて、地元をより知る機会になりました!



【合同落語会♡】9月19日(月・祝)

老セ・児童館「合同落語会」を3年ぶりに開催しました。林家たま平さんに「みそ豆」「反対陣」桃月庵こはくさんに「厩火事」「仲のり」「牛ほめ」をご披露いただきました。会場に笑顔が溢れる面白い落語でした! 抽選会では、見事当選した方々に落語家さんのサイン・手ぬぐいもプレゼントしました。

【ハロウィン♡】10月29日(金)~31日(月)

可愛い仮装をした児童館の子ども達が、老人福祉センター利用者にお菓子配りをしてもらいました。

【クリスマスコンサート】12月18日(日)

アンサンブル・シャリオさんによる恒例の「クリスマスコンサート」を実施しました。クリスマスの曲を中心に披露いただき、ビンゴも行って楽しい時間を過ごせました♪ 次回の合同事業も、お楽しみに!!

「はじめてのスマホ講座」11月15日(火)

「はじめてのスマホ講座」を実施しました。ソフトバンク ベニバナウォーク店さんにご協力をいただき、マップ機能・QRコードの使用方法等を丁寧に教えてもらいました。参加者は慣れない手つきで操作していましたが、今回の講座を活用いただければ幸いです。

詳しくは➡老人福祉センター ☎728-1122

桶川市児童館のイベント

要予約

参加費
無料

詳しくは➡桶川市児童館
☎728-7631

○アンパンマンの手形づくり○

こどもの今を手形に残しませんか。厚紙で作ったアンパンマンの顔を開いて手形を押します。



日付: 令和5年2月14日(火) から28日(火)
時間: 午前10時~午後3時頃
場所: 児童館遊戯室
対象: 未就学児
予約: 令和5年2月1日(水) ~

桶川市児童館 ☎728-7631 または直接お越しください

おもちつき

臼と杵でおもちをつきます。
みんなでついて、できたてのおもちをたべよう。

日付: 令和5年1月29日(日) 午前10時~12時(正午)頃
場所: 地域福祉活動センター 中庭 (児童館の隣の建物)
対象: 18歳未満 (未就学児は保護者同伴)
予約: 12月20日(火) ~



家事援助オケちゃんサービス 協力会員募集！

「家事援助オケちゃんサービス」は、掃除、調理、買い物など日常的な家事のお手伝いが必要な方を、地域住民のたすけあい活動で支え合うサービスです。本サービスの協力会員を募集しています。あなたの空いている時間でたすけあい活動に参加しませんか？

【主な活動内容】

掃除、調理、買い物、洗濯、産前産後の手助け、話し相手など

【応募資格】 不問

【その他】

30分の活動につき、400円の地域商品券(オケちゃんサービス商品券)をお渡しします。

●詳しくは

在宅生活支援係 ☎729-4085



桶川ドライバーズクラブ 運転ボランティア募集！

社協の「移送サービス」で活躍していただく運転ボランティア「桶川ドライバーズクラブ」のメンバーを募集しています。

主に車イスの方などを送迎する運転ボランティアです。運転が得意な方、時間に余裕のある方など、皆様のご参加をお待ちしております。

▶**運転車種** 社協の車イス対応車(軽自動車～中型車)

▶**活動頻度** 週1回・半日から活動が可能です。
活動は運転講習を受けてからですので、初めての方でも安心して始められます！

▶活動時間

月曜～土曜の午前または午後など
ご都合の良い時間で活動できます。

●詳しくは

地域福祉推進係 ☎728-2221



ホームヘルパー、ガイドヘルパーを募集しています！

社協では、障害をお持ちの方へのヘルパー派遣を行っています。ヘルパーのお仕事に興味のある方は、お気軽にお問い合わせください。ダブルワークも相談に応じます。資格を活かしてみませんか？

必要資格 以下の資格のいずれか

・介護福祉士 ・看護師 ・同行援護従事者養成研修修了者 ・ヘルパー2級(介護職員初任者研修修了者)以上

給与

①【家事援助】時給1,030円 ②【身体介護】時給1,500円 ③【同行援護・移動支援】時給1,030円

※その他、移動手当、通勤手当、時間外手当、有給休暇制度があります。

勤務時間

原則午前8時30分～午後5時15分の間 週に2日以上勤務できる方(勤務日、勤務時間等をご相談ください)

業務内容

桶川市内にお住いの障がい者への支援

①障がい者宅における身体介護・家事援助・通院介助 ②障がい者の外出支援(同行援護・移動支援)

●詳しくは 地域支えあい課 在宅生活支援係 ☎729-4085



令和4年度社協会費納入報告／寄附や支援のご報告・善意銀行

令和4年度 社協会費納入報告

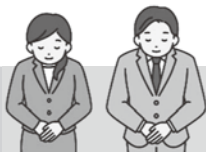

令和4年度市社協会員（法人賛助会費・団体会費）にご加入いただきありがとうございました。

法人賛助会費(4口 20,000円)	
市外	(株)昭和総合サービス
法人賛助会費(1口 5,000円)	
東	第一生命保険(相)桶川支部
北	公益社団法人 桶川市シルバー人材センター
末広	埼玉スウインスイミングスクール 桶川校
	福祉の店「まねきねこ」を運営する会(福ねこ会)
	桶川市地域活動支援センター 芽生えの会
	(特非)おけがわ福祉会
	(特非)桶川さといも福祉会 桶川さといも作業所
若宮	桶川地域文化振興共同事業体
鴨川	(有)ハートサービス桶川事業所
日出谷	(特非)ウエストスリー
坂田	(福)明和会 特別養護老人ホーム ペに花の郷
	(福)明和会 ケアハウスペに花の郷
	(福)彩明会 児童デイサービスやまと
倉田	(学)丸山学園 うさぎ幼稚園
川田谷	㈱訪問看護ステーション みやび
	介護老人保健施設 ルーエハイム
赤堀	大同化成工業㈱ 桶川工場
	㈱日立産機システム
市外	東彩ガス㈱

団体会費(7口 35,000円)	
桶川市民生委員・児童委員協議会	
団体会費(2口 10,000円)	
桶川市スポーツ少年団	
団体会費(1口 5,000円)	
桶川ふれあいクラブ(桶川市老人クラブ連合会)	
折り紙教室 こすもす	
ライオンズクラブ国際協会 330-C地区 桶川ライオンズクラブ	
音細 ふれんづ	
桶川地域文化研究会	
桶川市遺族連合会	
朝日ふれあい仲間の会	
Mama.F	
書友の会	

令和4年9月1日～11月30日までにご協力いただきました企業及び団体名を記載させていただいております。(敬称略・順不同)

しゃきょう食堂の運営やボランティアグループの活動支援などに充てるため、寄附金をお受けしています。

令和4年9月から令和4年11月末日までに、次の方々よりご寄附をいただきました。大変ありがとうございました。

《一般寄附金》

- ・三浦 智 様
- ・上下日出谷同窓会 様
- ・桶川市グラウンドゴルフ協会 様
- ・富田 昭 様
- ・小林 隆明 様
- ・匿名 6件 (順不同)

《物品寄附》

- ・傾聴・家庭看護の会 様 (電気ポット)
- ・桶川市カラオケ連合会 様 (車いす2台)
- ・桶川ドリームクラブ 様 (サウンドテーブルテニス備品)
- ・小林 隆明 様 (切手)
- ・石川 せい子 様 (切手)
- ・匿名 4件 (切手・包丁・商品券・図書カード) (順不同)

寄附や支援のご報告

《善意銀行》

令和4年9月から令和4年11月末日までに、次の方々より善意をお預かりしました。あたたかい善意に厚くお礼申し上げます。

- ・桶川市 様
- ・竹内 文夫 様
- ・平井 三夫 様 (2件)
- ・中村 誠治 様
- ・森谷 陽子 様
- ・三浦 智 様
- ・オータ桶川駅前店 様
- ・アリーナ桶川店 様
- ・小林 小枝 様
- ・新日本婦人の会 桶川支部 様
- ・川田谷 諏訪神社 様
- ・フードスクエアフレスポカスミ桶川坂田店 様 (6件)
- ・匿名 18件

<無指定預託品>

紙おむつ・尿取りパッド、ポータブルトイレ等

<指定預託品(フードドライブ等)>

白米、菓子、食材等

社協の 葬祭事業だから 安心



▼ お選びいただけるセット ▼

セット内容は右の表をご確認ください。

※セット料金には返礼品や供物、式場使用料、火葬料、霊柩車、料理等は含まれません。

▶自宅及び集会所等で葬儀を施行する場合

24万2千円 (税込)

▶県央みずほ斎場で葬儀を施行する場合

16万5千円 (税込)

※県営みずほ斎場・式場に関しては、ご希望の式場や日程がお取りできない場合があります。



なぜ社協が葬儀を行うの？

桶川市社協は、昭和51年に社会福祉法人格を取得し、以来さまざまな福祉問題の解決に取り組み、福祉活動を続けております。

葬儀は、だれもが一番経験することの少ない儀式と言われており、価格や内容についても全てを熟知されている方は少ないと思います。また昨今、葬儀内容や葬儀費用に関するトラブルもよく耳にします。

私ども社協では、市民の皆様が安心して葬儀が行えるよう、また葬儀費用が少しでも軽減できるようにとの考え方から、「葬祭事業」を実施しております。もしものときは、社協にご相談ください。

	《共通セット内容》	
御柩・柩内装品	柩、送り花、納棺サービス、旅支度等	
枕飾り	枕飾り一式	
ドライアイス	ご遺体腐敗防止処置1回分(10kg)	
写真(モノクロ)	リボン付額縁・引き伸ばし(カラー、着替え写真は別)	
小物、文具セット	香典帳、会葬者名簿、買物帳、筆記用具等	
会葬礼状	はがき100枚・清め塩・会葬礼状袋詰	
塔婆一式	位牌、6尺塔婆、野膳、七本塔婆(宗派に応じて)	
骨壺	骨箱・骨覆・ふるしき	
寝台車サービス	近隣病院より自宅までの搬送	
司会、斎場案内	式に関する一切の司会、斎場での案内	
諸手続き	市役所への死亡届け、火葬許可証及び埋葬許可証の手続き、火葬場、霊柩車使用手続き	
後飾り	遺骨安置代	
	《24万2千円セットのみ》	《16万5千円セットのみ》
案内看板	故人名入り式場看板(8尺高)1枚	みずほ斎場専用看板
外飾り	家紋入り門前灯・受付設備等	なし
祭壇飾り・式場設備	各宗派に応じて、飾り付けから回収まで、標準4段としますが、お部屋の間取りにより段数を設定できます。 室内外装飾幕・親族用焼香具等	なし

【連絡先】 もしもの時は、まずお電話を！

・平日8時30分～17時15分までは

桶川市社会福祉協議会 ☎728-2221 総務課

・夜間、土日、祝日は下記委託会社に「社協の葬儀で」とお電話を

サイカンシステム(株)プリエ桶川 0120-77-4000 アルファクラブ武蔵野(株)さがみ典礼 0120-11-5942

ブラザオオノ(有) 0120-33-7475 (株)メモリード 0120-67-0983

(株)天陽セレモニー 0120-66-9981 (株)商工葬祭 0120-455-175

※上記委託会社が病院からの搬送を行います。(病院の紹介業者の場合、別途料金が発生します。ご注意ください。)

詳しくは記載の連絡先まで
ご連絡ください。

