

小さなで愛

【生活支援体制整備事業】 買い物支援

2月21日(月)より、買い物でお困りの地域に移動スーパーが巡回しています



移動スーパーの様子
～関連記事 2ページに掲載～



掲載記事の内容は今後のコロナウイルス感染状況により、変更となる場合がございます。最新の情報は社協ホームページや電話で直接お問い合わせください。

第5次地域福祉活動計画スローガン みんなでたすけあい笑顔でつながるまちづくり

ホームページ



Facebook



LINE



移転先の事務所へのご連絡先はこちら↓
【桶川市役所旧分庁舎】
上日出谷南3-4-1 ☎728-2221
【旧坂田西区画整理事務所】
坂田西2-38-1 ☎728-2265

生活支援体制整備事業（桶川市受託事業）

令和4年2月21日から「移動スーパー」が始まり、
住民の皆さんの あったらしいな が実現！



生活支援体制整備事業とは…

桶川市でも「高齢化や単身化」が進む中、日常生活において、いろいろな手助けを必要としている方が増えてきています。

そのため、桶川市社会福祉協議会では、桶川市からの委託を受け、市民の皆様が住み慣れた地域で、安心して生活できる地域環境をつくるため、支え合い・助け合いの輪を広げていこうという取り組みを生活支援コーディネーター中心に進めています。

様々な地域課題の中から（買い物編）

「スーパーが遠くて困っているけれど、本当は自宅近くで買い物を楽しみたい」

「足が痛くて、重い物を運べない…」

「運転できなくなったし、バスも不便」というお声が年々増えてきました。

そこで、私たち生活支援コーディネーターは、まずは小売店のない買い物空白地域を地図上で確認し、どの地域が支援を必要としているのか、桶川市や区長会、民生委員にご協力いただきながら把握していきました。

「買い物」による交流や見守り活動は、地域で行う生活支援の一部となっています。

今後も高齢化や人口減少は続き、日常の買い物に困る人は増えていくと予想されますので、住民の皆様と一緒に、よりよい買い物支援について話し合っていきたいと考えています。

<様々な買い物支援の例>

- 商品の移動販売
- インターネットなどの宅配サービス
- 近隣住民によるお手伝い
- 企業や社会福祉法人などの車両を活用した「買い物ツアー」など

桶川市と株式会社カスミとの包括連携協定に伴い、近隣にスーパー、コンビニ、ドラッグストアなどの小売店がない地域に週1、2回程度、移動スーパーが巡回しています。移動スーパーの車両には、生鮮食品、パン、惣菜など650品目が積載されます。

※詳しい運行スケジュール（曜日・時間）については、桶川市のホームページをご覧ください。



移動販売がスタートしました

移動販売のメリット

買い物を人に頼むこともいいと思いますが、時には自分の目で見て商品を選びたいと思うときもあるのではないのでしょうか。

移動販売には「直接品物を見て選ぶことができる」、「近所の人と声をかけ合うなどコミュニケーションがとれる」、「地域のつながりが生まれる」などのメリットがあります。

また、買い物などの日常生活行動は、認知症予防や筋力維持にもつながります。

【生活支援コーディネーター】

いつまでも住み慣れた地域で暮らすためには、住民同士が気にかけて合い・見守り合い・支え合うことが必要です。そこで、誰もが暮らしやすい地域づくりの手助けをするのが「生活支援コーディネーター（地域支え合い推進員）」です。

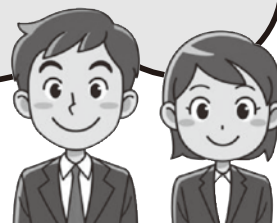

子ども食堂／福祉体験学習



新たに2つの子ども食堂が市内に誕生しました！

桶川かつかつ亭 こども食堂

3/11
open!

【開催】毎月第2金曜日
【場所】かつかつ亭
(桶川市加納2158-1)

【提供】15:30~17:00
(コロナ禍の間)

状況を見て店内飲食を予定。その場合には、
17:00~19:00に実施予定です。

【料金】子ども無料／大人200円

【予約】第2火・水曜日10:00~14:00の間に電話で
ご予約ください。☎ 728-8870



写真はイメージです

子ども食堂 かのうの森

3/12
open!

【開催】偶数月の第2土曜日
【場所】坂田コミュニティセンター内
(桶川市坂田東2-3-1)

【提供】11:00~13:00

コロナウイルス感染予防のためお弁当を配布

【料金】就学前児童~高校生まで無料／大人300円

【予約】ページ内の公式LINE QRコードを読み込み、
友達追加後に必要事項を記入してメッセージを
送ってください。次回:5/14(土)



※受付開始日時等、詳細は「子育て支援桶川かのうの森」
公式ホームページをご覧ください。

市内小学校にて福祉体験学習を実施

【お問合せ先】
地域支えあい課 ☎ 728-2221

桶川市社会福祉協議会では、学校等にボランティアや職員などを講師として派遣し、福祉体験学習を支援しております。令和3年度は、新型コロナウイルスの感染対策を講じながら、アイマスク体験と車いす体験を桶川小学校と朝日小学校の2校で実施しました。

車いす体験では、「住みよい桶川をつくる会」の皆様にご協力をいただき、アイマスク体験では、「桶川ドリームクラブ」と「紅花の里視力障害者友の会」の皆様にご協力をいただき実施をしました。実施の際に、ご協力をいただきましたボランティアの皆様、本当にありがとうございました。住みよい桶川をつくる会、桶川ドリームクラブ、紅花の里視力障害者友の会の活動に興味のある方は是非、当社協へお問い合わせください。



団体の活動内容などを話していただきました。

動かし方や注意点を教わり、実際に
操作を行いました。



見えないと進むのにも時間がかかります…

令和4年度 社協会員への加入をお願いします。

社会福祉協議会は、社会福祉法に位置づけられ、地域住民や福祉関係者等の参加と協力により、市民のための福祉事業をすすめている民間の福祉団体です。全国すべての市町村に1か所ずつ設置されています。

社協が行っている各種福祉事業は、会費、寄附金、補助金、委託金、共同募金配分金などを主な財源としています。会費を財源としている事業は、「地区社協などの地域での活動支援」「ボランティア活動の支援」「高齢者・障害者への在宅福祉サービス」などです。

本年度は、4月から7月までの間に、各自治会・町内会の協力を得て、会員の募集を行います。

社協の第5次地域福祉活動計画のスローガンである「みんなでたすけあい 笑顔でつながるまちづくり」を進めるため、皆様の積極的なご加入をお願い申し上げます。

【会費の種類】 ※金額は1口

〈個人・世帯〉	一般会費	500円
	個人賛助会費	2,000円
〈各種団体〉	団体会費	5,000円
〈法人・企業〉	法人賛助会費	5,000円

(年度会費額です。複数口の加入もできます。)

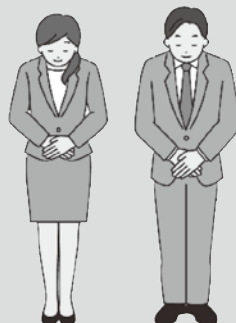

【お問合せ先】
地域支えあい課 ☎ 728-2221

令和4年度 ボランティア活動保険にご加入ください

【お問合せ先】
地域支えあい課 ☎ 728-2221

『ボランティア活動保険』は、ボランティア活動中のケガや損害賠償責任を補償します。

加入手続きや問合せは市社協で行っていますので、令和4年度にボランティア活動をされる方は忘れずに手続きをお願いします。

今年度より、特定感染症重点プランが新設されました。

令和4年4月より、「特定感染症重点プラン(保険料550円)」が加わりました。

従来のプランでは、特定感染症への保険適用は補償開始日から10日以内は対象外でしたが、本プランでは初日(補償開始日)から適用されるようになります。

【特定感染症とは…】

新型コロナウイルス、結核、コレラ、腸管出血性大腸菌(O-157)等

補償項目	基本プラン	天災・地震保障プラン	特定感染症重点プラン
年間保険料	350円	500円	550円
地震・噴火・津波による死傷	×(非対応)	○(対応)	○(対応)
特定感染症	補償開始日から10日以内は補償対象外		初日から補償
死亡保険金	1,040万円		
入院保険金額(1日あたり)	6,500円		
通院保険金額(1日あたり)	4,000円		
賠償責任の補償(対人・対物)	5億円(限度額)		
ケガの補償	後遺障害・特定感染症・入院中・通院中の手術等の保険金額については、専用パンフレットや全国社会福祉協議会ホームページで必ずご確認ください。		
【補償期間】 加入の翌日午前0時から翌年3月31日まで			

手話奉仕員養成講座／金婚のお祝い



手話奉仕員養成講座 受講生募集!

【お問合せ先】
地域支えあい課 ☎728-2221

入門基礎課程

聴覚障害者の生活および関連する福祉制度について理解と知識を深めるとともに、日常生活でよく使われる手話(表現技術など)を習得することを目指します。

- 【日 時】 令和4年5月12日～令和5年3月23日
午前10時～正午(祝日除く木曜日・全45回)
※水曜日、土曜日開催あり(5回)。
(6月15日、8月17日、1月21日、
2月18日、3月18日)
- 【会 場】 桶川市役所旧分庁舎(上日出谷南3-4-1)
※一部 桶川東公民館開催(末広2-8-29)
- 【対 象】 ・手話を初めて学ぶ人
・手話奉仕員養成講座「入門課程」のみを修了している人(他市での受講も含む)
- 【定員】 20人(多数抽選)
- 【受講料】 無料(テキスト代3,300円ほか実費)

準備コース

毎年9月頃に行われている、「埼玉県手話通訳者養成講座I」を受講するための試験対策を行い、受講を目指すための講座(通称:準備コース)です。

- 【日 時】 令和4年6月4日～令和4年8月27日
午前10時～正午(土曜日・全11回)
※7月16日・8月13日は休講
- 【会 場】 桶川市役所旧分庁舎(上日出谷南3-4-1)
- 【対 象】 埼玉県手話通訳者養成講座の受験希望者で、
いずれかに該当するもの
① 手話奉仕員養成講座(入門・基礎)修了者
② ①と同等程度の者
- 【定員】 20人(多数抽選)
- 【受講料】 無料 奉仕員養成講座のテキストを使用予定
※ない場合は実費負担

【申込み】

往復はがきに①希望するコース、②氏名(ふりがな)③年齢、④住所、⑤電話番号、⑥手話の経験、⑦希望動機を記入し、
4月15日(金)必着で右記の申込み先へ → 申込先: 桶川市社会福祉協議会 〒363-0020 桶川市上日出谷南3-4-1



令和4年度 金婚のお祝い

【お問合せ先】
老人福祉センター ☎728-1122

結婚50年を迎えるご夫婦をお祝いたします。該当されるご夫婦は、担当地区の民生委員または老人福祉センターにお申込みください。該当のご夫婦には、顕彰状と記念品をお渡しし、記念写真撮影を予定しております。

【対象】

- ①令和4年4月1日から引き続き桶川市に居住しているご夫婦
- ②昭和47年1月1日から同年12月31日までの間にご結婚のご夫婦
(昭和47年以前にご結婚をして、お申込みいただいていないご夫婦もお申込みいただけます)

【申込期間】

5月2日(月)～5月21日(土) ※詳細については、申込者に直接ご案内いたします。
※本事業は赤い羽根共同募金の配分を受け、実施されます。



在宅家事援助オケちゃんサービス／生活支援コーディネーターより

地域支え合いの仕組み「家事援助オケちゃんサービス」

【お問合せ先】
地域支えあい課 ☎ 728-2221

掃除、調理、買い物など日常的な家事のお手伝いが必要な方を、地域住民のたすけあい活動で支え合うサービスです。

○ 協力会員募集!

あなたの空いている時間でたすけあい活動に参加しませんか?

協力会員はヘルパーなどの資格は必要ありません。主な活動内容は、掃除、調理、買い物、洗濯、産前産後の手助け、話し相手などとなっています。

30分の活動につき、400円の地域商品券(オケちゃんサービス商品券)をお渡しします。

○ 家事でお困りの方は ご相談ください。

高齢の方、障害の方、産前産後の方、ケガや病気で一時的に家事が困難な方等が利用会員の対象となります。

ご利用にあたっては、事前に利用会員の登録が必要となります。

【費用】

- ①年会費 1,200円
- ②利用料 1時間あたり650円
(サービス券を事前に購入)

○ 協力店募集!

地域商品券でお買い物ができる店舗を拡大中です!

協力会員が活動で得た地域商品券(オケちゃんサービス商品券)で買い物ができる協力店を現在拡大中です。

ひと月あるいは半月ごとにまとめて社協に持参またはご連絡いただければ、1週間ほどで入金可能です。お店の売り上げにもつながる可能性があります。ぜひご協力ください。

生活支援コーディネーターによる「地域の宝物」ご紹介／サロン編

コロナですが。。。 出会う、集っています!
オンラインサロンのご紹介



オンライン講座受講生の皆さんによる、「オンラインサロン」が誕生しました。

感染を気にすることなく、乾杯!おしゃべりや体操、旅行記などの楽しいお話しに盛り上がっていらっしゃいました。また、ご家族を介護中という参加者は、「なかなか外出できないからオンラインで皆さんとおしゃべりすることが楽しい!」と話されていました。

パソコンの使い方や予防接種の話題など、生活に役立つ情報を得て、とても元気になれるサロンです。

興味のある方はぜひ参加してみませんか。

生活支援コーディネーターがおじゃまして、支え合いのお話しと100歳長寿者のご紹介などさせていただきました。
住民の皆様の仲間に入れてもらえて、とても楽しい時間でした!



令和3年度 社協会費納入報告

令和3年度市社協会員（法人賛助会費・団体会費）
にご加入いただきありがとうございます。

団体会費（1口 5,000円）

桶川市スポーツ少年団

※令和3年12月～令和4年2月末日までにご協力いただきました企
業・団体名を掲載させていただいております。（敬称略・順不同）

上日出谷南地区町名地番変更について

地番変更により、桶川市社会福祉協議会（桶川市役所旧
分庁舎）の住所表記が下記の通り変更となりました。

【変更前】

〒363-0026

上日出谷936-1



【変更後】

〒363-0020

上日出谷南3-4-1

寄附や支援のご報告

しゃきょう食堂の運営やボランティアグループの活動支援
などに充てるため、寄附金をお受けしています。

令和3年12月から令和4年2月末日までに、次の方々より
ご寄附をいただきました。大変ありがとうございました。

《一般寄附金》

- ・公益財団法人 桶川市シルバー人材センター 会員互助会 様
- ・ダイセーロジスティクス株式会社 様
- ・上尾遊技業組合 様
- ・桶川市建設業協会 様
- ・匿名 3件（順不同）

《物品寄附》

- ・自動車精工株式会社 様（カレンダー 49部）
- ・匿名 1件（血圧計）

運転ボランティア募集!



社会福祉協議会の「移送サービス」で活躍していただく
運転ボランティア「ドライバーズクラブ」のメンバーを募集
しています。

車イスの方などを送迎するボランティアです。運転の得
意な方、時間に余裕のできた方など、皆様のご参加をお待
ちしております。

▶**運転車種** 社協の車イス対応車（軽自動車～中型車）

▶**活動頻度** 週1回・半日から活動が可能です。

活動は運転講習を受けてからですので、初めての方で
も安心して始められます!

▶**活動時間**

月曜～土曜の午前または午後など
ご都合の良い時間で活動できます。

▶**問い合わせ**

地域支えあい課

☎ 728-2221



《善意銀行》

令和3年12月から令和4年2月末日までに、次の方々より
善意をお預かりいたしました。あたたかい善意に厚くお礼申
上げます。

- ・アリーナ桶川店 様（2件）
- ・新日本婦人の会 桶川支部 様（3件）
- ・池田則夫 様
- ・上尾遊技業組合 様
- ・綾瀬川上流治水促進連絡協議会 様
- ・浅野美幸 様
- ・山口政洋 様
- ・平井三夫 様
- ・(株)愛サービス 様
- ・東急ドエル桶川ビレジ地区社協 様
- ・桶川市べに花ふるさと館 様
- ・鈴木朝子 様
- ・神山光子 様
- ・オータ桶川駅前店 様
- ・荒木久尚 様
- ・匿名10件（順不同）

<無指定預託品>

紙おむつ・尿取りパッド、ポータブルトイレ等

<指定預託品(フードドライブ等)>

白米、菓子、食材等

社協の 葬祭事業だから 安心



▼ お選びいただけるセット ▼

セット内容は右の表をご確認ください。

※セット料金には返礼品や供物、式場使用料、火葬料、霊柩車、料理等は含まれません。

▶自宅及び集会所等で葬儀を施行する場合

24万2千円 (税込)

▶県央みずほ斎場で葬儀を施行する場合

16万5千円 (税込)

※県営みずほ斎場・式場に関しては、ご希望の式場や日程がお取りできない場合があります。

	《共通セット内容》	
御柩・柩内装品	柩、送り花、納棺サービス、旅支度等	
枕飾り	枕飾り一式	
ドライアイス	ご遺体腐敗防止処置1回分(10kg)	
写真(モノクロ)	リボン付額縁・引き伸ばし(カラー、着替え写真は別)	
小物、文具セット	香典帳、会葬者名簿、買物帳、筆記用具等	
会葬礼状	はがき100枚・清め塩・会葬礼状袋詰	
塔婆一式	位牌、6尺塔婆、野膳、七本塔婆(宗派に応じて)	
骨壺	骨箱・骨覆・ふるしき	
寝台車サービス	近隣病院より自宅までの搬送	
司会、斎場案内	式に関する一切の司会、斎場での案内	
諸手続き	市役所への死亡届け、火葬許可証及び埋葬許可証の手続き、火葬場、霊柩車使用手続き	
後飾り	遺骨安置代	
	《24万2千円セットのみ》	《16万5千円セットのみ》
案内看板	故人名入り式場看板(8尺高)1枚	みずほ斎場専用看板
外飾り	家紋入り門前灯・受付設備等	なし
祭壇飾り・式場設備	各宗派に応じて、飾り付けから回収まで、標準4段としますが、お部屋の間取りにより段数を設定できます。 室内外装飾幕・親族用焼香具等	なし



なぜ社協が葬儀を行うの？

桶川市社協は、昭和51年に社会福祉法人格を取得し、以来さまざまな福祉問題の解決に取り組み、福祉活動を続けております。

葬儀は、だれもが一番経験することの少ない儀式と言われており、価格や内容についても全てを熟知されている方は少ないと思います。また昨今、葬儀内容や葬儀費用に関するトラブルもよく耳にします。

私ども社協では、市民の皆様が安心して葬儀が行えるよう、また葬儀費用が少しでも軽減できるようにとの考え方から、「葬祭事業」を実施しております。もしものときは、社協にご相談ください。

【連絡先】 もしもの時は、まずお電話を！

・平日8時30分～17時15分までは

桶川市社会福祉協議会 ☎728-2221 総務課

・夜間、土日、祝日は下記委託業者に「社協の葬儀で」とお電話を

サイカンシステム(株)プリエ桶川 0120-77-4000 アルファクラブ武蔵野(株)さがみ典礼 0120-11-5942
 プラザオオノ(有) 0120-33-7475 (株)メモリード 0120-67-0983
 (株)あおいセレモニ- 0120-39-9402 (株)天陽セレモニ- 0120-66-9981

※上記委託業者が病院からの搬送を行います。(病院の紹介業者の場合、別途料金が発生します。ご注意ください。)

詳しくは記載の連絡先まで
ご連絡ください。

