桶川市社会福祉協議会　事務所移転のお知らせ

改修工事に伴い、地域福祉活動センターでの桶川市社会福祉協議会の業務は、**令和３年１０月１日（金）にて終了し、令和３年１０月４日（月）から下記の場所で行います。**電話番号に変更はございません。また、ボランティアスクールの関係業務は旧桶川市役所分庁舎へ移転をします。

【旧桶川市役所分庁舎】（桶川市上日出谷９３６－１）
〈移転する係・事業〉
総務係、地域福祉推進係、在宅生活支援係、介護支援係

【旧坂田西区画整理事務所】（桶川市坂田西２－３８－１）
〈移転する係・事業〉
地域包括支援センター係、地域づくり係、いきいきポイント事業

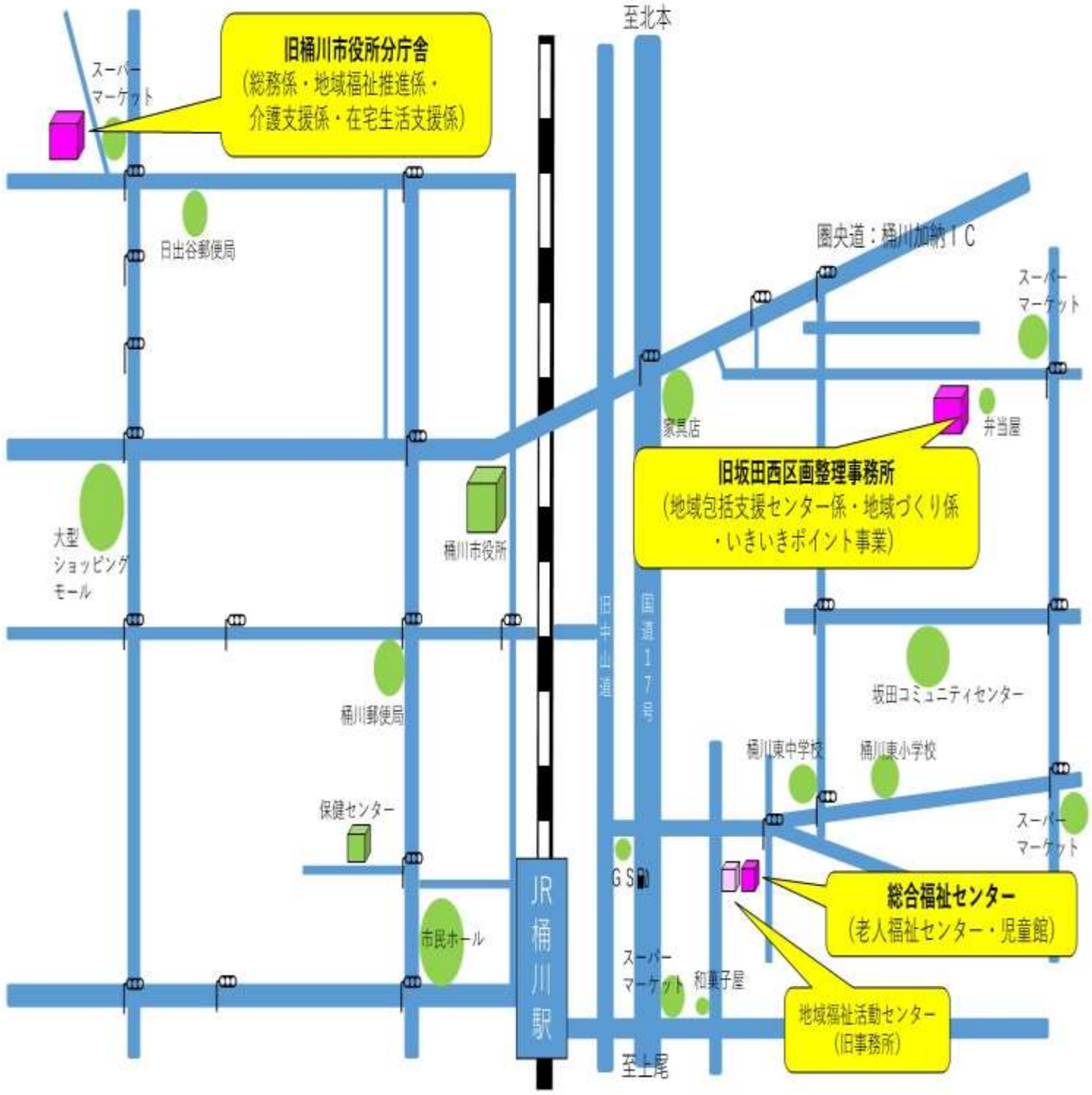

令和３年度 ボランティアスクール 開催！

今年は、施設での体験に加えて、
おうちで出来るボランティア
メニューも増えてパワーアップ
したべに！

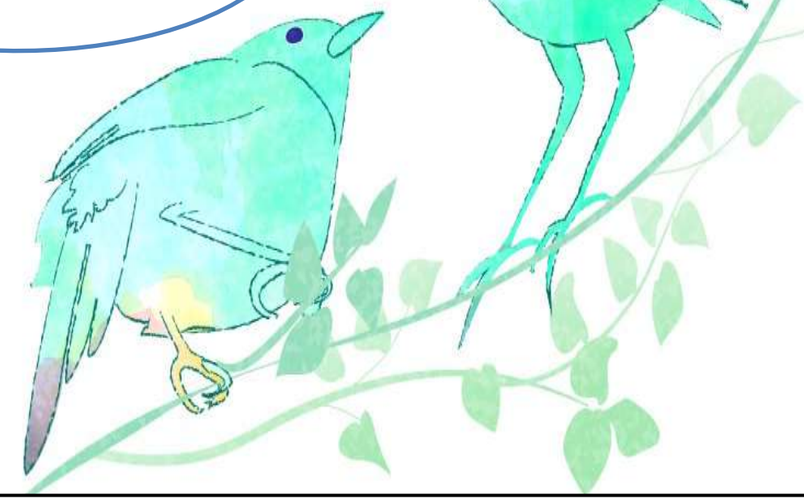

〇ボランティア活動可能期間　令和3年7月1日～令和4年2月末日で以下のとおりです。
※年末年始（令和3年12月27日～令和4年1月3日）は、活動受付出来ません。
※新型コロナウイルスの影響により、活動希望日に活動が出来ない可能性もあります。
〇まず、活動を希望される際は、桶川市社会福祉協議会までご連絡ください。
※初回のみメニュー（令和3年7月1日現在）を作成しておりますが、活動が可能な福祉施設やボランティアメニューについては、随時更新をしておりますので、市社協ホームページの確認、または、お電話にてお気軽にお問い合わせください。
（詳しい情報は、社協のホームページでご確認下さい。⇒ 「桶川市社協」で検索！）
〇活動される場合は、申込書の記入をお願いしております。申込書は社会福祉協議会窓口、市民活動サポートセンター（ベニバナウォーク内）で入手できます。社会福祉協議会ホームページからもダウンロードできます。
〇申込・問合せ　桶川市社会福祉協議会　地域福祉推進係　☎ 048－728－2221